MEMORIA 2020

FUNDACIÓN QUERER

En 2016 comenzamos la maravillosa aventura de la Fundación Querer.

Un espacio diferente, en donde las familias, los profesores, los científicos y los terapeutas tienen un lugar común para ayudar a niños con diferentes enfermedades raras neurológicas cuyo común denominador es el Trastorno del lenguaje y el retraso madurativo con capacidad de aprendizaje.

Nuestros niños tienen cerebros que funcionan de forma diferente y nuestra obsesión es que el colegio les proporcione las herramientas necesarias para que crezcan en libertad, aprendan y se integren en la sociedad, independientes y útiles.

El tiempo necesario para que la investigación científica avance y los medicamentos para tratarles se perfeccionen, es un tiempo precioso, que nosotros no estamos dispuestos a dejar pasar. Cada minuto en la vida de nuestros niños es fundamental para que adquieran conocimientos y capacidades.

Por ello, y sólo por ello nació la FQ, un proyecto privado, sin ánimo de lucro, en el que profesores especializados, médicos, terapeutas y científicos tienen la oportunidad de convivir en el mismo espacio junto a los niños y sus familias.

Dos son nuestros objetivos: desarrollar programas de aprendizaje efectivos, sistemas de lectura y comprensión; y la formación de profesores, de educadores, que sean capaces en cualquier lugar de España de trabajar con niños de estas características para sacarles adelante con éxito.

Este proyecto es un esfuerzo al que se han sumado muchos amigos, conocidos y desconocidos, que aportan cada día su granito de arena para que sea una realidad. Hace unos años no nos hubiéramos atrevido a soñar que hoy tendríamos un colegio funcionando, muchos proyectos y tantos padres felices al ver que sus hijos avanzan.

Sin vosotros nada hubiera sido posible. GRACIAS.

Querer es poder, y juntos podemos querer más,

Pilar García de la Granja

Presidenta de la Fundación Querer

PATRONATO SIN ELLOS NO SERÍA POSIBLE

- ***Pilar García de la Granja***
  Presidenta
- ***Antonio Camuñas***
  Vicepresidente
- ***Máximo Musolino***
  Vicepresidente financiero
- ***Tiana Everitt del Castillo***
  Delegada de Eventos
- ***Daniel Calamonte***
  Delegado de Patronato ayudas económicas y becas
- ***Fernando Encinar***
- ***Diego Arria***
- ***Fátima Bañez***
- ***Rosa Bernal***
- ***Alfredo Timermans***
- ***Antonio Vila***
- ***Javier García***
  Delegado de Estudios Científicos
- ***Francisco Vega***
- ***Michele Safra***
- ***Warren Lamert***
- ***Julián Isla***
- ***Juan García Gallardo***
  Secretario

LA FUNDACIÓN

La Fundación se centra en enfermedades neuro-cognitivas que tienen que ver con el lenguaje, afasia, motoras y autismo. Estos desórdenes son distintos entre sí pero aparecen siempre en la niñez y los niños afectados presentan electroencefalogramas ("EEG") anormales. Es común que los afectados tengan problemas motores.

Una enfermedad es considerada rara cuando afecta a un número limitado de la población total, definido en Europa como menos de

1 por cada 2.000 ciudadanos

2 DE CADA 3 ER APARECEN ANTES DE LOS DOS AÑOS

1 DE CADA 5 ENFERMOS SUFREN DOLOR CRÓNICO

1 DE CADA 3 CASOS TIENEN DISCAPACIDAD EN LA AUTONOMÍA

Hay cerca de 7.000 Enfermedades Raras

El 60% afecta a menores de 18 años y sólo existen fármacos para 56 enfermedades

La Fundación Querer tiene especial interés en Epilepsias Intratables, aunque su aspiración es poder ayudar a todos aquellos padres, familias y niños con capacidad de aprendizaje que estén afectados por una enfermedad neurológica.

COMITÉ ECONÓMICO

- ***Massimo Musolino***
  Presidente
- ***José María Arribas***
- ***Francisco Fernández***
- ***Alfredo Timermans***

COMITÉ NEURO-EDUCATIVO

- ***Antonio Camuñas***
  Presidente
- ***Tomás Ortiz Alonso***
- ***Luz Rello***
- ***Joaquín Serra***
- ***Gerard Guiu***

EL EQUIPO

- ***Eva Revuelta Fontal***
  Directora Comunicación y Relaciones Institucionales
- ***Mariana Lombardo***
  Directora de El Colegio Celia y Pepe
- ***Marta Fernández García-Andrade***
  Directora Gabinete Fundación Querer
- ***Eugenia Arribas***
  Responsable de proyectos Investigación Científica
- ***Carolina Morera Climent-Pallares***
  Responsable proyecto Educación Digital

La Fundación Querer destina todos sus recursos financieros a proyectos educativos, científicos y de concienciación social

El cole de Celia y Pepe
FUNDACIÓN QUERER

Mariana Lombardo
Directora de El cole de Celia y Pepe

El cole de Celia y pepe es el Primer gran proyecto de la Fundación Querer

Es un Colegio integral especializado en niños con problemas en el lenguaje

En El Cole de Celia y Pepe sabemos las dificultades que experimentan los niños con trastornos severos en el lenguaje y la comunicación para acceder a la información y las dificultades que ello conlleva.

Nuestra misión: desarrollar el máximo potencial de cada niño, garantizando el acceso a la información. De esta manera lograremos personas integradas social, cultural y emocionalmente

NUESTRA METODOLOGÍA: Nuestro ideario de trabajo y los objetivos generales que nos proponemos con nuestro proyecto educativo en nuestro centro, pensando siempre en la educación de nuestro alumnado y en el desarrollo de sus competencias desde la perspectiva de la igualdad de oportunidades, son:

- ***PRESTAR ATENCIÓN INDIVIDUALIZADA***
- ***POTENCIAR LA UTILIZACIÓN DEL LENGUAJE***
- ***DESARROLLAR MAYORES NIVELES DE AUTONOMÍA***
- ***IMPLICAR A LOS PADRES EN EL PROCESO EDUCATIVO***
- ***FOMENTAR INCIATIVAS PARA LA INCLUSIÓN***

Proyectos Científicos

Proyecto Correlatos neuronales en trastornos del desarrollo que impliquen desórdenes severos del lenguaje

Prof. Wolfram Hinzen

Fundación Querer- CIBERER: proyecto de diagnóstico genético completo, que incluye diagnóstico, posibilidad de nuevos fármacos y tratamientos, consejo parental para los padres

Dr. Pablo Lapunzina

I Estudio de Microbiota y Permeabilidad Intestinal en niños y adolescentes de la Fundación Querer

Dra. Silvia Gómez Senent

Detección de malformaciones del desarrollo cortical en pacientes con trastornos del desarrollo del lenguaje mediante resonancia magnética de alto campo y métodos de postproceso de imagen

Dr. Antonio Gil-Nagel

Proyectos Neuro-Educativos

Proyecto Adaptación Sistema Singapur de aprendizaje de Matemáticas junto a Somosapyens

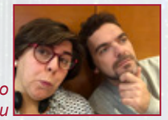

Fina Arévalo Garbayo y Javier Bernabeu

Proyecto de Terapia Ocupacional en colaboración con la Fundación Repsol

Angie Márquez Sarmiento

Proyecto de Fútbol Terapéutico Junto a la Fundación Atlético de Madrid

Celia Garrote

Proyecto Investigación Neuro Desarrollo junto al Departamento de Medicina y Psiquiatría de la Universidad Complutense de Madrid

Dr. Tomás Ortiz

Colegio de Celia y Pepe.

Equipo multidisciplinar

Proyecto para desarrollar herramientas interactivas para mejorar respuesta atencional de niños con Trastorno de Lenguaje y Retraso Madurativo

Proyectos de Concienciación Social

- *Un beso por la salud mental*
- *Mes de la Salud Mental*
- *Sí a la vuelta al cole*
- *Campaña para recaudar 100.000 euros que permitan comprar al Centro Nacional de Investigación de Enfermedades Raras CIBERER el extractor unícelular Celsee!*
- *Campaña DÍA MUNDIAL ENFERMEDADES RARAS – Fundación Querer & Fundación Iberdrola, con un impacto de más de 1.000.000 de visualizaciones*
- *Campaña Noviembre: mes de concienciación sobre la epilepsia infantil (2019)*
- *Calendario 2019 con Atlético de Madrid*
- *Jornadas Neurocientíficas y Educativas enfocadas a Enfermedades Neurológicas Infantiles y Trastornos del Lenguaje*
- *Talleres para padres*
- *Charlas de profesionales*
- *Cenas benéficas*

ELGABINETE

El gabinete de la Fundación tiene dos modalidades: una pedagógica y otra neuropedagógica. Le damos un nuevo impulso al gabinete, ampliando consultas con nuevas incorporaciones como la del neuropediatra Adrián García Ron

Gabinete multidisciplinar, neurodesarrollo, neuroeducación e intervención terapeútica

La Fundación Querer, ponemos a su disposición un servicio de atención clínica y educativa especializado, como parte fundamental de nuestro compromiso con el desarrollo integral en la infancia y la adolescencia.

Médicos, terapeutas y profesores especializados, realizamos una valoración e intervención conjunta, que garantiza que cada niño y su familia, recibe el tratamiento que mejor se ajuste a sus necesidades.

En nuestras instalaciones atendemos cualquier dificultad, trastorno o patología que aparezca en esta etapa del desarrollo, siendo conscientes de la ventaja logística que supone para las familias, asegurar una intervención global y coordinada entre todos los profesionales.

Garantizamos un valor añadido al considerar que, tratándose de un menor, la piedra angular del tratamiento debe hacerse desde la familia y en continua coordinación con su centro escolar. Por ello, formamos a la familia y al colegio para que aprendan y trabajen conjuntamente con nosotros, maximizando así el trabajo en los distintos entornos.

Dr. Rafael Tímermans del Olmo

Marta Fernández García-Andrade

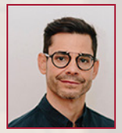

Dr. Adrián García Ron

El gabinete en casa

¿Te preocupa cómo pueda afectar psicológicamente la situación de confinamiento a tu hijo/a?

El Departamento de Psicología del Gabinete Multidisciplinar de la Fundación Querer ha creado un canal gratuito dirigido a niños y niñas de entre 3 y 12 años de edad, con vídeos explicativos.

El objetivo de esta iniciativa es ayudarles a entender qué está pasando y cómo pueden gestionarlo y procesarlo, para minimizar en la medida de lo posible, repercusiones psicológicas posteriores.

Marta Fernández García-Andrade, Psicóloga Familiar e Infantojuvenil, habla con ellos a través de la pantalla adaptando la información a su nivel de comprensión, tratando de atender a las necesidades emocionales surgidas a causa del COVID19 y el confinamiento que vivimos.

Sara Serrano

Elisa Rodríguez Toscano

Nerina Soledad Zisa

Luis Rojas Céspedes

Coaching educativo para adolescentes

Proporcionamos mayor seguridad y eficacia en el camino hacia el éxito académico y la satisfacción personal.

A menudo, nos encontramos con alumnos que, a pesar de las clases particulares, de las técnicas de estudio… no obtienen buenos resultados académicos. Pues esto es debido a que nadie mejor que ellos debe seleccionar cuál es la herramienta más funcional, que les descubra la mejor versión de sí mismos, porque no se trata de dar consejos, sino de acompañar al alumno en su camino particular, no todos los alumnos son iguales, por lo tanto, no todas las técnicas sirven de igual manera para todos.

Estudiando desde el enfoque del coaching se descubre un nuevo modo de entender la vida, más abierto a las opciones que a las reacciones. Siempre está orientado a la acción.

Desde nuestro "Gabinete en casa" te ofrecemos sesiones online, ideales para adolescentes. Pregunta en nuestra página web o telefónicamente para más información sobre el servicio.

Carolina Pérez Ruiz

Programa educativo Aprendo a escribir

Es programa de aprendizaje multisensorial idóneo para el desarrollo de la adquisición de la escritura a mano de los más pequeños de la casa.

Sabemos que, cuando trabajamos con nuestras manos, se activa nuestro cerebro, por ello la metodología que empleamos, es a través de materiales multisensoriales como: plastilinas, espuma, tizas, esponjas, papel, arena, pizarras, etc.

Nuestra práctica mayormente se basa en actividades centradas en la ocupación para aumentar la participación y el aprendizaje desarrollando las habilidades necesarias para la preescritura, incorporando juegos, versos y canciones, habilidades de conciencia corporal, cognitivas y lingüísticas, estimulando el procesamiento sensorial y las habilidades viso-perceptivas mediante materiales multisensoriales.

El Programa va destinado a aquellos niños que están aprendiendo a escribir las letras y/o aquellos niños que presentan alguna dificultad en la escritura (mal agarre del lápiz, letras irregulares, niños que se cansan al escribir…).

Nerina Soledad Zisa

Angie Márquez Sarmiento

Miles de familias españolas se encuentran con que su hijo empieza a tener problemas de lenguaje o de comprensión. En muchos casos nunca serán diagnosticados. En otros, serán diagnosticados con una enfermedad rara. Habrá también diagnósticos más tradicionales, de enfermedades más conocidas y con tratamientos convencionales. Las enfermedades a las que nos referimos tienen causas diversas y en muchos casos desconocidas, pero todas sitúan al niño en lo que se conoce como Trastorno del Espectro del Lenguaje. Desde patologías menores que se manifiestan con problemas de comunicación, comprensión, escritura o socialización, hasta problemas más profundos que aíslan al paciente de su entorno. En muchos casos la enfermedad se relaciona con la epilepsia ó trastornos epilépticos.

El lenguaje, la memoria, la capacidad de comunicarse y la plena integración en la sociedad son prácticamente "misión imposible" para estos niños que además de sus problemas de desarrollo y de lenguaje tienen que luchar día a día contra la discriminación educativa y social.

MISIÓN

La Fundación Querer tiene como misión fomentar la creación de grupos de trabajo multidisciplinares que tengan capacidad para diagnosticar e investigar trastornos neurológicos relacionados con el lenguaje desde un punto de vista clínico, farmacológico, neurológico, y educativo.

VISIÓN

Tenemos una visión inclusiva y disruptiva. Queremos aunar bajo el paraguas de la Educación, la Investigación, y la Comunicación a todos agentes e instituciones que tengan un interés genuino en investigar sobre el cerebro, las enfermedades raras neurológicas, la epilepsia.

VALORES

Somos una institución sin ánimo de lucro que cree en la igualdad y en la equidad. Igualdad de oportunidad, equidad de trato en la vida y diversidad desde la diferencia. Creemos en Educación Diferente para niños diferentes.

ACCIONES2020

ENERO

Mousse de chocolate es nuestro postre solidario en el Grupo Mentidero!! El postre mas dulce para un proyecto delicioso. ¡Anímate a probarlo!

Charla informativa de la mano de Juan Gil de Antuñano Fdez-Montes (Notario) para darnos información de cómo proteger a nuestros hijos y otras cuestiones de gran interés.

FEBRERO

El Cole de Celia y Pepe abre sus puertas para que puedas conocer de cerca y de primera mano su metodología de trabajo, su filosofía y su accionar.

II CONGRESO NACIONAL INTERDISCIPLINARIO DE EDUCACIÓN ESPECIAL

Creación de retos para ayudar a cambiar la vida de muchos niños y niñas con necesidades educativas especiales derivadas de sus enfermedades neurológicas.

29 de Febrero día de las enfermedades raras.

MARZO

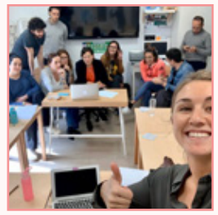

Gracias a la plataforma que nos han ayudado a organizar Smart Learning, El Cole de Celia y Pepe ha podido trabajar de manera remota con nuestros alumnos.

Empiezan las terapias online de nuestro gabinete por el COVID 19.

ABRIL

"Cuarentena con TEA", un servicio de ayuda para las familias de niños con Trastorno de Espectro Autista.

Creación de Guía psicológica coronavirus para menores", fruto de la colaboración entre @Psycast.es y @Fundacion-Querer.

Coaching on line para jóvenes y adolescentes.

MAYO

La Federación Española de Enfermedades Raras, @feder_ong incorpora a la Fundación Querer.

CREAMOS EL COLE EN CASA!!!! la nueva página con contenidos para niños con dificultades de aprendizaje.

Charla para cuidadores de niños/as con TEA durante el confinamiento.

Programa educativo Aprendo a Escribir.

JUNIO

@carlabulgaria donará el 50% de los beneficios por la venta de los productos a la Fundación Querer.

Fundacion Querer y Fundación Juan XXIII-Roncalli firman un acuerdo de colaboracióncón.

Entrevista en vivo: Educación, lenguaje y bilingüismo para personas con discapacidad.

JULIO

Carrera virtual de 5 y 10 km o desde km 0. El objetivo de esta carrera es totalmente solidario.

Recaudado 3.765 €

Objetivo conseguido: 6 niños pasan a la educación ordinaria ¡¡y seguimos trabajando!!

SEPTIEMBRE

Neurax talks webinar "Importancia de la salud intestinal en trastornos del neurodesarrollo, síndromes neurológicos y educación multidisciplinar".

Amazon donará un porcentaje de tus compras en forma de crédito virtual que el centro podrá usar para solicitar los productos que necesita.

Jesús Angel García Sánchez de @indra presenta en @emadrid en sus Jornadas para #elearning, una plataforma pionera de aprendizaje para niños con necesidades educativas especiales.

Un beso por la salud mental. Durante el mes de octubre, compartiendo un beso en las redes sociales con el hashtag #unbesoporlasaludmental, @neuraxpharm_es donó 1€ por cada foto a un proyecto solidario de la @fundacionquerer.

Recaudado 5.419 €

OCTUBRE

Exposición by @eugeniamartinezdeirujo de "EL ARTE DE QUERER". Más de 65 obras valoradas entre 250 y 300 euros cuya recaudación fue íntegra a favor de la Fundación Querer.

NOVIEMBRE

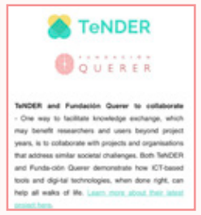

Colaboración con el proyecto Tender, cofundado por el programa Horizon 2020 de la Unión Europea.

DICIEMBRE

La Fundación Querer da la vuelta a su exitosa cena solidaria y crea su "I Cesta Solidaria" de edición limitada a favor de sus proyectos en tiempos de COVID.

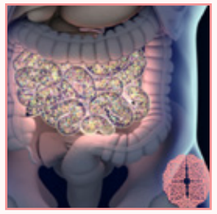

Finaliza la primera fase del I Estudio de Microbiota y Permeabilidad Intestinal en niños y adolescentes de la Fundación Querer dirigido por la Dra. Silvia Gómez Senent.

Por cada par de calcetines que comprados en @carochocalcetines donan 1€ a la Fundación Querer.

Su compra ayuda a que la Fundación Querer lleve a cabo su labor de investigación, tratamiento y educación de niños con dificultades en el lenguaje derivadas de enfermedades neurológicas graves.

Creación de Waves Kids SL. Empresa 100% solidaria, creada para comercializar métodos de desarrollos neuropedagógicos cuyos beneficios van a la Fundación Querer.

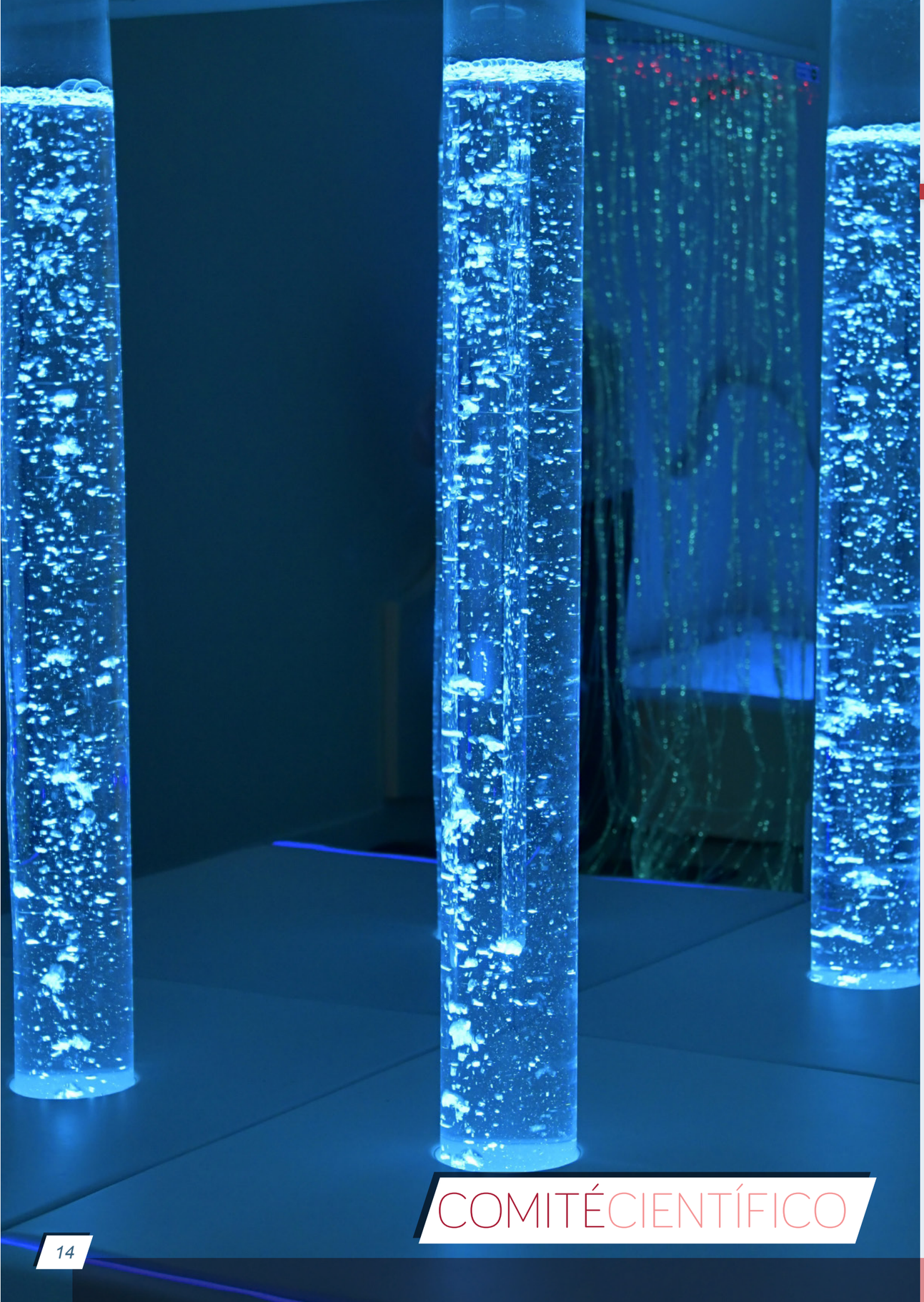

COMITÉCIENTÍFICO

Pilar Garcia de la Granja

Presidenta de la Fundación Querer.

Julián Isla

Patrono Fundación Querer.

Dr. Rafael Yuste

Neurobiólogo español, ideólogo del proyecto BRAIN acrónimo inglés del Brain Research Through Advancing Innovative Neurotechnologies, es decir, "Investigación del Cerebro a través del Avance de Neurotecnologías Innovadoras".

Director del Brain Institute en Columbia University y del Yuste Lab. Profesor de Neurociencia en la Universidad de Columbia.

Desde 2012 es investigador visitante en el Instituto Allen para la Ciencia del Cerebro, en Seattle.

Dr. Pablo Lapunzina

Coordinador del Instituto de Genética Médica y Molecular del Hospital Universitario La Paz y Director Científico del CIBERER.

Máster en Genética Molecular y especialista en Medicina Embriofetal y PhD por la Universidad de Buenos Aires. Médico Genetista en Buenos Aires y luego en el H. Universitario La Paz de Madrid.

Dirige un grupo de investigación dedicado a la identificación y descripción de nuevas enfermedades y síndromes.

Dra. Mª José Mas

Neuropediatra, responsable de la Unidad de Neuropediatría de la Xarxa Sociosanitaria Santa Tecla de Tarragona.

Médico especialista en pediatría y neuropediatría, con máster en Neurociencia y Biología del Compor-tamiento.

Actualmente es docente de postgrado en varias universidades españolas.

En 2016 recibe el Premio Bitácoras al mejor blog de Salud e Innovación Científica.

Dr. Alvaro Pascual Leone

Profesor de neurología en la Escuela Médica de Harvard. Director del Centro de Estimulación Cerebral no Invasiva.

Catedrático español de neurología en la Escuela Médica de Harvard, a la cual está afiliado desde 1997.

Director de Centro de estimulación cerebral no invasiva y director asociado del Centro de Investigación Clínico General del Centro Médico de Beth Israel Deaconess en Boston.

Dr. Antonio Gil- Nagel

Director del Programa de Epilepsia del Hospital Ruber Internacional de Madrid.

Referencia internacional en la asistencia e investigación en epilepsia, especialmente en diagnóstico, localización del foco epiléptico y determinación de candidatos para cirugía de epilepsia refractaria.

Especialista en Neurología, Hospital 12 Octubre. Especialista en Epilepsia, Minnesota Comprehensive Epilepsy Program.

Dr. Lluis Montoliu

Investigador del Consejo Superior de Investigaciones Científicas (CSIC) y del Centro de Investigaciones Biomédicas en Red en Enfermedades Raras (CIBERER) del Instituto de Salud Carlos III, en el Centro Nacional de Biotecnología (CNB).

Ha sido profesor honorario de la Universidad Autónoma de Madrid durante 20 años (1998-2018) y es el Director del nodo español del Archivo Europeo de Ratones Mutantes (EMMA-Infrafrontier) desde 2007.

Dr. Wolfram Hinzen

Profesor de investigación ICREA del Departamento de Traducción y Ciencias del Lenguaje de la UPF. Miembro de la Unidad de Neuroimagen de FIDMAG del Hospital Benito Menni de Sant Boi de Llobregat.

Fundador del grupo de investigación Gramática & Cognición centrado en el estudio de los patrones de lenguaje en los trastornos cognitivos en afecciones tales como el autismo, la enfermedad de Huntington o la esquizofrenia.

Dr. Steven Wolf

Jefe de neurología y neurocirugía pediátrica. Director del Epilepsy Center y Rare Epilepsy del Hospital Mount Sinai de NY.

Associate Professor of Neurology and Director of Pediatric Epilepsy and Co-Director of the Level 4 Comprehensive Epilepsy Center at Mount Sinai.

Well-recognized as an epilepsy authority.

He is board certified in Pediatrics, Epilepsy, Clinical Neurophysiology and Neurology with special recognition in Child Neurology.

Dra. Patricia McGoldrick

Clinical Program Manager at Mount Sinai Health System.

She received her MPA for New York University and her MSN from Columbia University and trained in neurology and epilepsy at Beth Israel and St. Luke's-Roosevelt.

With her husband, Steven Wolf, directs the Comprehensive Pediatric Epilepsy Center, the Developmental Disability Center at Mount Sinai West and the Tuberous Sclerosis Center at Mount Sinai.

Deloitte.

nos audita por tercer año consecutivo

FINANCIACIÓN

Nuestra financiación es 100% privada:

Nos financiamos gracias a nuestros socios, donaciones de empresas y particulares, participación en cocursos y realización de eventos.

El 63% de esos ingresos se destinan a los proyectos educativos: profesores y terapeutas y, el 37% restante a gastos corrientes como la luz, el alquiler, etc…

Ante la situación COVID, se ha destinado más dinero a recursos propios.

Somos una Institución sin ánimo de lucro creada en 2016 cuyos recursos se dedican íntegramente a los fines fundacionales:

la Educación, investigación y difusión y concienciación social relacionadas con los niños con necesidades educativas especiales derivadas de sus enfermedades neurológicas y que sufren específicamente **Trastorno de Lenguaje** como consecuencia de sus enfermedades y /o trastornos.

Queremos agradecer a todas las empresas que, a pesar de la situación actual, contiunaron colabornado con la Fundación Querer

Sabemos que cada día sois más conscientes de lo fundamental que es vuestro apoyo y de la repercusión tan directa que tiene en la mejora de nuestra sociedad.

Ayudar tiene un retorno para vosotros en forma de:

- Deducción del 35% del importe de la donación de la cuota íntegra del Impuesto sobre Sociedades.
- Notoriedad de marca por asociación con una bonita causa.
- Cercanía con vuestro público objetivo.

Muchas de las cosas que hacemos, de los proyectos que ponemos en marcha y del cariño que repartimos, no sería posible sin la ayuda de empresas amigas que idean todo tipo de acciones para echarnos una mano cada día.

Donaciones, eventos, carreras, subastas, mercadillos, ¡la lista no tiene fin!

En ocasiones es la dirección de la empresa la que decide ayudarnos y anima a sus empleados; y otras veces son los propios trabajadores los que se unen para recaudar fondos y apoyarnos sin pedir nada a cambio. Sea como sea, la ayuda que nos llega desde las empresas es el vivo ejemplo de que juntos, se puede.

NOSAYUDAN

EPILEPSY FOUNDATION
Mount Sinai Rare Diseases Epilepsy Centre
AirEuropa
ACS
NeuroDevelopment PINTO LAB Mount Sinai
aef ASOCIACIÓN ESPAÑOLA DE FUNDACIONES
MEDIASETespaña
CREMADES & CALVO-SOTELO ABOGADOS
ELITE EXCELLENCE FEDERACIÓN ESPAÑOLA DEL LUJO
CAROCHO
NEURAXPHARM Tu especialista en SNC
somosapyens
LA FÁBRICA
IBERDROLA
ciberer isciii
VNIVERSITAT DE VALÈNCIA
Fundación REPSOL
GLOBALIA artes gráficas y distribución
El Corte Inglés
curarte FUNDACIÓN
Obra Social "la Caixa"
Comunidad de Madrid
Deloitte.
CONGRESO DE LOS DIPUTADOS
FUNDACIÓN ATLÉTICO DE MADRID
fundación columbus
telepizza
Exeltis Rethinking healthcare
quirónsalud La salud persona a persona
UNIVERSIDAD de la FELICIDAD
Fundación Unicaja
SaludMadrid
GRAC
Fundación Rementería
Universidad Francisco de Vitoria UFV Madrid
UNIVERSIDAD COMPLUTENSE MADRID
RoomMate HOTELS
ESNE Escuela Universitaria de Diseño, Innovación y Tecnología
UNIVERSITY OF MINNESOTA

FUNDACIÓN QUERER